



COLLEGE OF EDUCATION

Year of Establishment -2008

(B.ed.)

Jijamata Education Society's

NANDURBAR.

NCTE Code -WRC/5-6/102nd/2008/30597

FOUNDER PRESIDENT
Late Dr.Diliprao More

PRESIDENT
Smt. Shobhatai D. More

Date -

Ref. No. -JES/BED/

Metrics ID	Metrics Deviation
2.3.3	Students are encouraged to use ICT support (mobile-based learning, online material, podcast, virtual laboratories, learning apps etc.) for their learning including on field practice

Academic Year	2018-19	2019-20	2020-21	2021-22	2022-23
Number of Students	50	50	0	55	55

Attachment:-

1. Students List from 2018-19 to 2022-23
2. Students PPT in PDF Format.

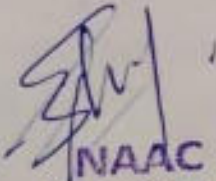
NAAC
 Co-ordinator
 J.E.S.'s College of Education
 Nandurbar (MH)

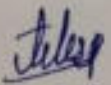

PRINCIPAL
 Jijamata Education Society's
 College of Education (B.Ed.)
 Nandurbar

IQAC
 Co-ordinator
 J.E.S.'s College of Education
 Nandurbar (MH)

2:57 PM MT

Signal strength, Wi-Fi, and battery icons.



JES S.Y. Bed Allumni 202...

only admins can send messages



येणार नाही याची : 9 July 2023

10:21 pm

10 July 2023

◆ प्रात्यक्षिक कार्य ◆

सर्व द्वितीय वर्षातील विद्यार्थ्यांना सुचित करण्यात येते की, पुढील महिन्यात होणाऱ्या वार्षिक पाठ निमित्ताने पूर्व नियोजन म्हणून विषय शिक्षकांकडून कच्चे वार्षिक पाठ टाचण तपासून पक्के वार्षिक पाठ टाचण तयार करणे गरजेचे आहे. तसेच, आपले प्रात्यक्षिक कार्य दिनांक १५.०७.२०२३ शनिवार पर्यंत विद्यापीठाच्या नियमानुसार जमा करणे बंधनकारक आहे. अन्यथा आपणास मार्क्स टाकले जाणार नाही याची गांभीर्याने नोंद घ्यावी.

विषयासह विषय शिक्षकांची नावे

PE5_Mrs.S.P.Tele
PE6_Mrs.S.D.Bhadane
EPC6_Mr.S.F.Valavi
EPC7_Mr.S.D.Bhadane
CPS_Mar_Mrs.Y.K.Valavi
CPS_Eng_Mrs.S.P.Tele
CPS_Hind_S.F.Valvi
CPS_Geo_Mrs.S.P.Tele
CPS_Hist_Mrs.Y.K.Valavi
CPS_Sci_Mr.S.D.Bhadane
CPS_Math_Mr.S.D.Bhadane

महत्त्वाचे

१.प्रात्यक्षिक कार्य विषय शिक्षकांकडून अगोदर तपासून, तदनंतर शेवटी... Read more

11:55 am



Message



WAAC

Co-ordinator

J.E.S.'s College of Education
Nandurbar (MH)

IQAC

Co-ordinator

J.E.S.'s College of Education
Nandurbar (MH)

PRINCIPAL

Jijamata Education Society's
College of Education (B.Ed.)
Nandurbar (Dist.-Nandurbar)

2:56 PM MT

79%

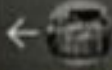

JES S.Y. Bed Allumni 202...



only admins can send messages

2 April 2023

प्राचार्य (आदेशानुसार)

9:32 pm ✓

You

● सूचना ●

सर्व द्वितीय वर्षाच्या विद्यार्थ्यांना, सुचित करण्यात येते की, नु-

● सूचना ●

सर्व द्वितीय वर्षाच्या विद्यार्थ्यांना, सुचित करण्यात येते की, नुकतेच आपण शैक्षणिक साहित्य (सराव पाठवही, नोंदवही, प्रात्यक्षिक वही(२), वार्षिक पाठ टाचण(४) घेतलेले आहेत. तरी आपणास येणाऱ्या आठवड्यात संबंधित प्रात्यक्षिक कार्य विद्यापीठाच्या नियमानुसार दिलेल्या वेळेत पूर्ण करावयाचे आहे. याची नोंद घ्यावी.

महत्वाचे

१. PE5 विषयाचे प्रात्यक्षिक कार्य प्रत्यक्ष महाविद्यालयात येवुन पूर्ण करणे.
२. PE6 विषयाचे कार्य प्रत्यक्ष महाविद्यालयात येवुन पूर्ण करणे.
३. सरावपाठ वही (१६ पाठ) व नोंद वही पुर्ण करुन जमा करणे.
४. वार्षिक पाठ टाचण आपल्या मेथडनुसार मार्गदर्शक शिक्षकांकडून तपासून वार्षिक पाठ परीक्षेच्या दृष्टिकोनातून तयार ठेवणे.
५. महाविद्यालयाची बाकी असलेली फी त्वरित जमा करणे.

प्राचार्य (आदेशानुसार)

9:32 pm ✓



JES Dr. S. Shinde Sir



Message



COAC

Co-ordinator

J.E.S.'s College of Education
Nandurbar (MH)

NAAC

Co-ordinator

J.E.S.'s College of Education
Nandurbar (MH)

PRINCIPAL

Jijamela Education Society's
College of Education (B.Ed.)
Nandurbar (Dist.-Nandurbar)

2:56 PM

JES S.Y. Bed Allumni 202...
only admins can send messages

Forwarded

Sorry, We Will Back :)

wahgi noog gov.in

जाहीर आव्हान

(१५ एप्रिल २०२३ पर्यंत)

शैक्षणिक वर्ष २०२४-२५ ते २०२८-२९ या पाच वर्षांच्या कालावधीकरीत कवयित्री बहिणाबाई चौधरी उत्तर महाराष्ट्र विद्यापीठ जळगाव नव्याने होऊ घातलेल्या बृहत् आराखडाच्या अनुषंगाने शासनाला थेट सूचना (suggestion)

आजच्या जागतिकीकरण व सांगणिकरणाच्या काळात कबचौउमवी जळगाव परिक्षेत्रातील जळगाव, धुळे व नंदुरबार जिल्ह्यातील युवक, युवतींना चारित्रसंपन्न व प्रगल्भ नागरिक बनविण्यासाठी व तसेच उद्याचे आर्थिक व व्यावसायिक जीवन संपन्नमय व प्रगतिशील होण्यासाठी विद्यापीठाच्या अधिकारेतील सेवारहित व न्यूनविकसीत क्षेत्राच्या गरजांच्या योग्य तो विचार करून उच्च शिक्षणाच्या सुविधाचा सर्वसमावेशक, समन्यायी वाटप होण्याच्या दृष्टीने आणि विद्यापीठाचा व पर्यायाने राष्ट्राचा विकास होण्याच्या दृष्टीकोनातून युवक/युवतींना अधिक दर्जेदार, गुणवत्तापूर्ण तसेच व्यवसायाभिमु... Read more

4:42 pm ✓

Forwarded

वरील लिंक प्रत्येक महाविद्यालयातील विद्यार्थी, प्राध्यापक, प्राचार्य, शिक्षकेत्तर कर्मचारी यांच्या कडून भरून घेणे अपेक्षित आहे

4:42 pm ✓

11 April 2023

Message

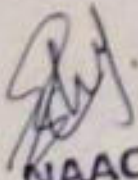
NAAC
Co-ordinator
J.E.S.'s College of Education
Nandurbar (MH)

IQAC
Co-ordinator
J.E.S.'s College of Education
Nandurbar (MH)

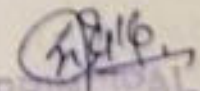
PRINCIPAL
Jijamata Education Society
College of Education (B.Ed)
Nandurbar (Dist.-Nandurbar)

2:56 PM MT

Signal strength, Wi-Fi, and battery icons.



JES S.Y. Bed Allumni 202...
only admins can send messages



11 April 2023



JES Dr. S. Shinde Sir

सर्व विद्यार्थ्यांसाठी महत्वाची सूचना:-
प्रथम व द्वितीय वर्षाच्या विद्यार्थ्यांना परीक्षा अर्ज
भरण्याविषयी नोटीस बोर्डावर यापूर्वीच सूचना
लावण्यात आलेली होती.

परीक्षा अर्ज भरण्याची आज 11 एप्रिल
2023 शेवटची तारीख आहे. उद्यापासून विलंब
शुल्क (लेट फी) भरावी लागेल. त्यामुळे आज
सर्व विद्यार्थ्यांनी परीक्षा अर्ज, परीक्षा फी व
आपल्याकडे बाकी असलेली प्रवेश फी भरणे
आवश्यक आहे. याची गांभीर्याने नोंद घ्यावी.

11:18 am

सर्व विद्यार्थ्यांना कळविण्यात येते की, उद्या दिनांक
12 एप्रिल पासून प्रात्यक्षिक कार्य लेखन संदर्भात
मार्गदर्शन केले जाईल.

दुसऱ्या वर्षाच्या विद्यार्थ्यांची वार्षिक पाठ
नोंदणी केली जाईल. सराव पाठ लेखन वही
पूर्ण करणे व वार्षिक पाठांच्या नोंदीनुसार पाठ
टाचण तयार करणे आवश्यक आहे त्याशिवाय
विद्यापीठाचे वार्षिक पाठ घेता येणार नाही.

त्यामुळे प्रथम व द्वितीय वर्षाच्या विद्यार्थ्यांनी
उद्यापासून नियमित महाविद्यालयात उपस्थित राहून
प्रात्यक्षिक कार्य पूर्ण करणे आवश्यक आहे. याची
प्रत्येकाने गांभीर्याने नोंद घ्यावी.

11:57 am



13 April 2023



Jes Valvi Sir



Message



Co-ordinator

J.E.S.'s College of Education
Nandurbar (MH)

NAAC

Co-ordinator
J.E.S.'s College of Education
Nandurbar (MH)

PRINCIPAL

Jijamata Education Socle
College of Education (B.)
Nandurbar (Dist.-Nandurbar)

2:57 PM

Signal strength, Wi-Fi, and battery icons.



JES S.Y. Bed Allumni 202...



only admins can send messages

महत्त्वाचे

10 July 2023

१.प्रात्यक्षिक कार्य विषय शिक्षकांकडून अगोदर तपासून,
तदनंतर शेवटी... Read more

11:55 am

Forwarded

Sl. No.	Name	Roll No.	Grade	Subject	Score	Remarks

internal records
Submission.pdf
1 page • 55 kB • PDF

12:30 pm

You

internal records Submission.pdf (1 page)

प्रत्येकाने द्वितीय वर्षाचे प्रात्यक्षिक कार्य जमा करताना,
सदरील फॉर्मेट वापरून त्यावरती विषय शिक्षकांची,
प्राचार्यांची सही व शिक्का घेऊन जमा करणे बंधनकारक
राहिल.

12:30 pm

Your security code with Jes Zulesh Gosavi changed.
Tap to learn more.

Your security code with Jes Zulesh Gosavi changed.
Tap to learn more.

Your security code with Jes Zulesh Gosavi changed.
Tap to learn more.

JES Dr. S. Shinde Sir

दुसऱ्या वर्षाच्या विद्यार्थ्यांना अनेक वेळा सर्व
प्राध्यापक नम्रपणे, प्रेमात वार्षिक पाठ व

Message

IQAC

Co-ordinator

J.E.S.'s College of Education
Nandurbar (MH)

NAAC

Co-ordinator

J.E.S.'s College of Education
Nandurbar (MH)

PRINCIPAL

Jijamata Education Soc
College of Education (E
Nandurbar (Dist.-Nand

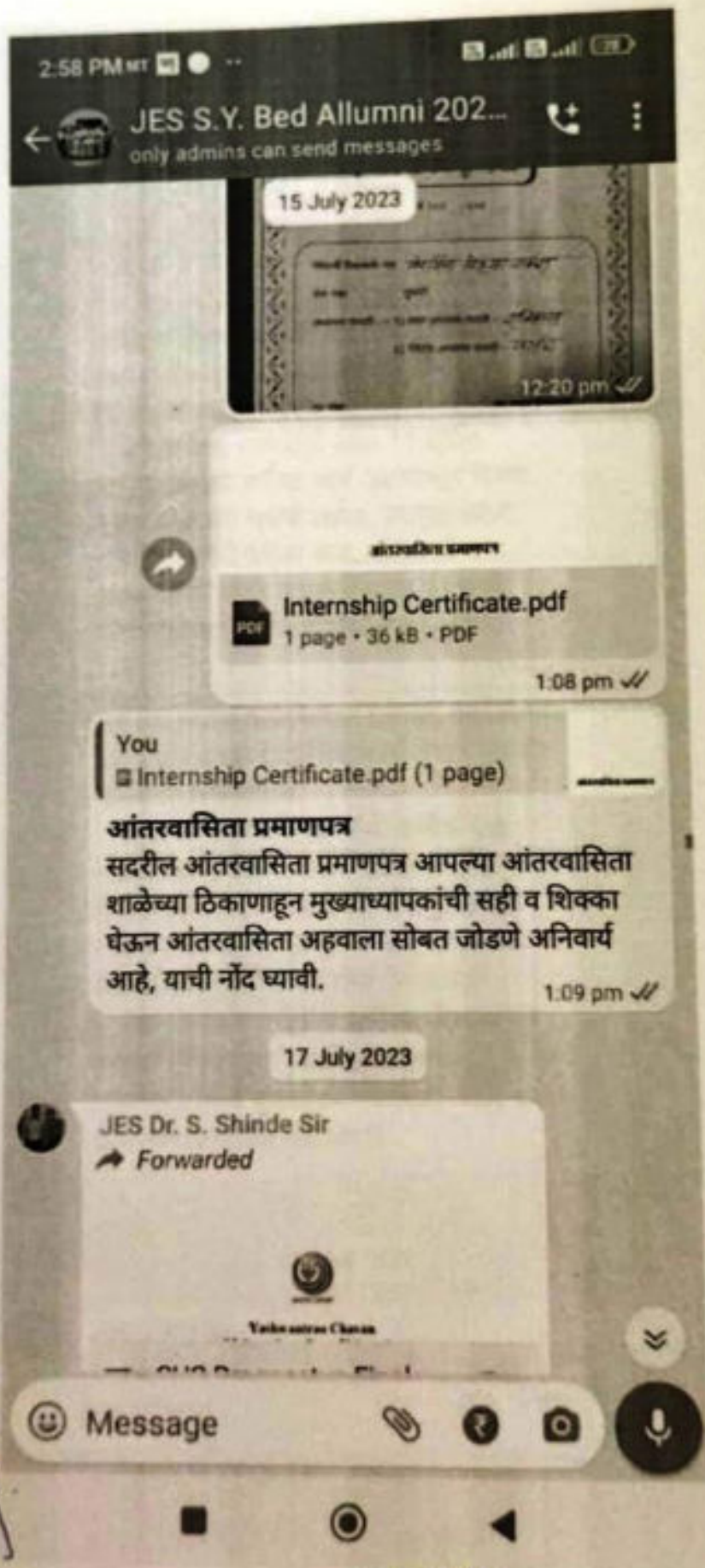

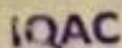

WAAC

Co-ordinator
J.E.S.'s College of Education
Nandurbar (MH)

IQAC

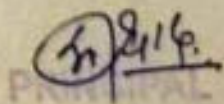
Co-ordinator
J.E.S.'s College of Education
Nandurbar (MH)

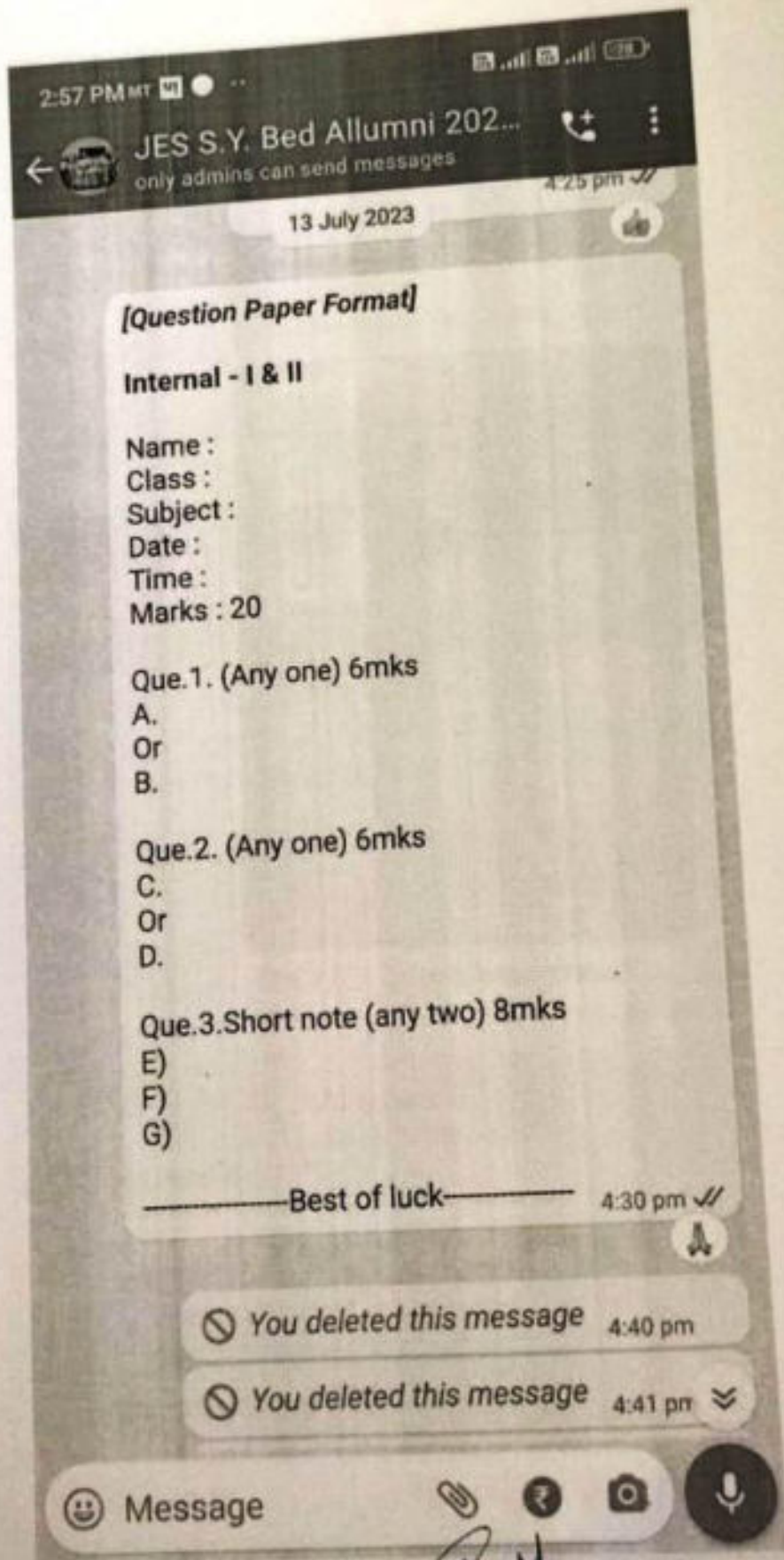

PRINCIPAL

Jijamata Education Society
College of Education (B.Ed.)
Nandurbar (Dist.-Nandurbar)

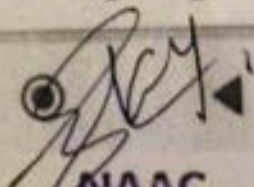

IQAC
Co-ordinator
J.E.S.'s College of Education
Nandurbar (MH)

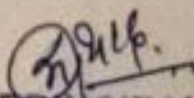
NAAC
Co-ordinator
J.E.S.'s College of Education
Nandurbar (MH)

PRINCIPAL
Jijamata Education Soci
College of Education (B
Nandurbar (Dist.-Nandu

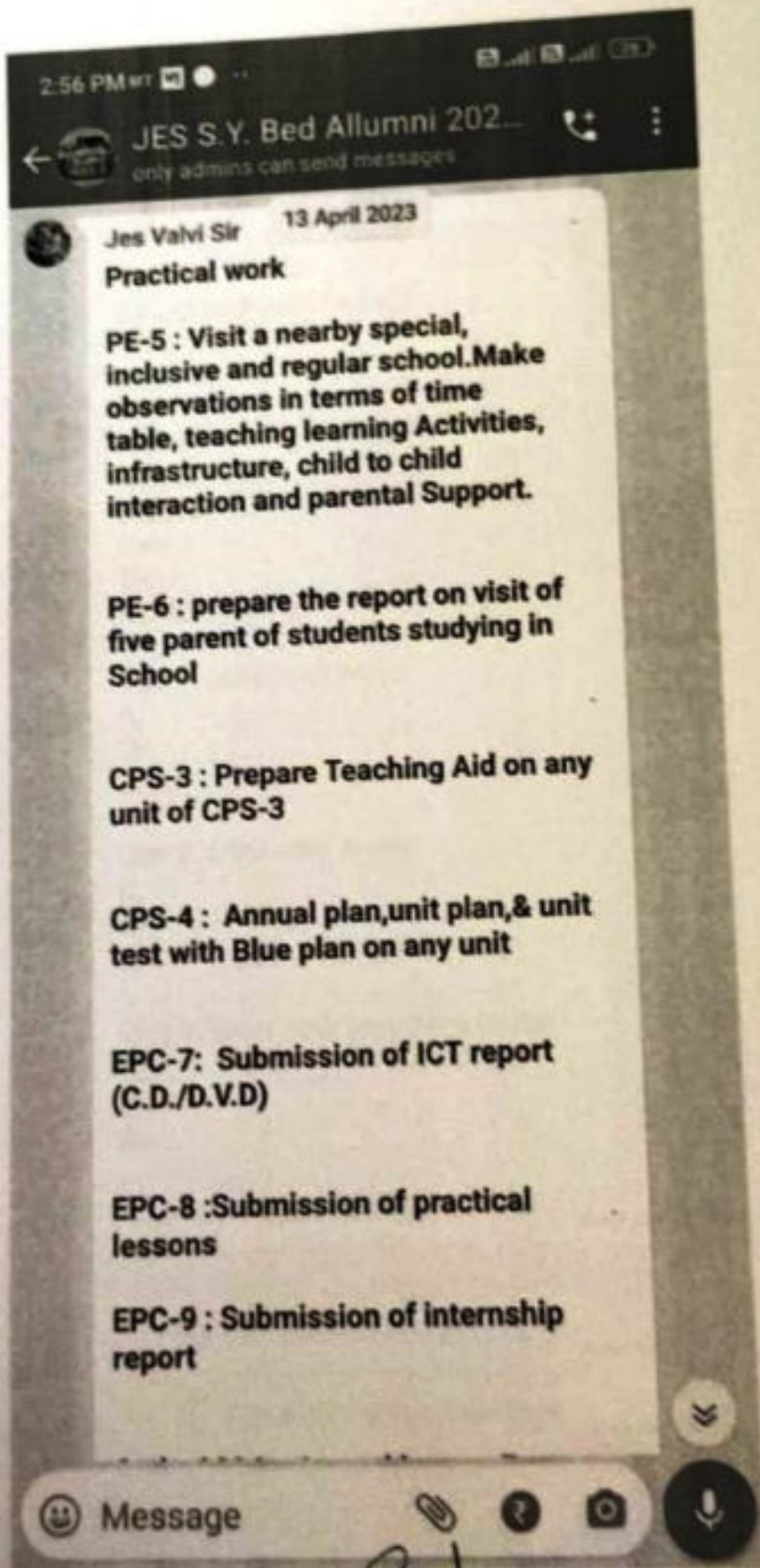

Jes Valvi Sir 13 April 2023

Practical work

PE-5 : Visit a nearby special, inclusive and regular school. Make observations in terms of time table, teaching learning Activities, infrastructure, child to child interaction and parental Support.

PE-6 : prepare the report on visit of five parent of students studying in School

CPS-3 : Prepare Teaching Aid on any unit of CPS-3

CPS-4 : Annual plan, unit plan, & unit test with Blue plan on any unit

EPC-7: Submission of ICT report (C.D./D.V.D)

EPC-8 :Submission of practical lessons

EPC-9 : Submission of internship report

IQAC
Co-ordinator
J.E.S.'s College of Education
Nandurbar (MH)

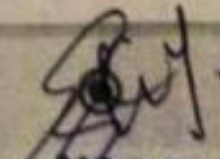
NAAC
Co-ordinator
J.E.S.'s College of Education
Nandurbar (MH)

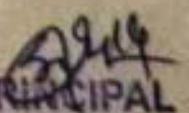
PRINCIPAL
Jijamata Education Society's
College of Education (B.Ed.)
Nandurbar (Dist.-Nandurbar)

2:57 PM MT



JES S.Y. Bed Allumni 202...

only admins can send messages



12 July 2023

विषय - EPC7

प्रत्येकाने आपल्या मेथड 1 व मेथड 2 नुसार ...

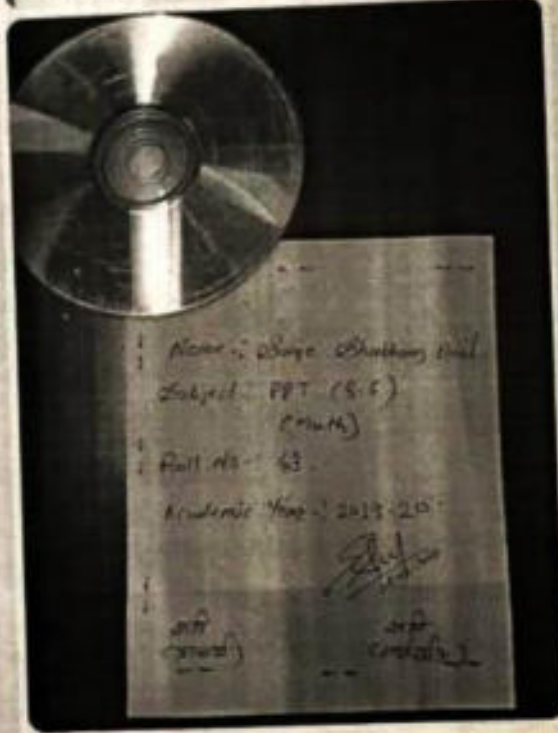

EPC7 ICT based lesson note (PPT)

3:09 pm

13 July 2023



Jes Valvi Sir

Handwritten form with fields for Name, Roll No, and a table with columns for Date, Time, and Location.

Date	Time	Location

null.pdf



Message



Handwritten signature of the NAAC Co-ordinator

NAAC
Co-ordinator
J.S.'s College of Education
Nandurbar (MH)

IQAC
Co-ordinator
J.S.'s College of Education
Nandurbar (MH)

2:56 PM MT

Signal strength, Wi-Fi, and battery icons.



JES S.Y. Bed Allumni 202...



only admins can send messages

Your security code with Jes Sabale Subhash changed.
Tap to learn more.

2 April 2023

● सूचना ●

सर्व द्वितीय वर्षाच्या विद्यार्थ्यांना, सुचित करण्यात येते की, नुकतेच आपण शैक्षणिक साहित्य (सराव पाठवही, नोंदवही, प्रात्यक्षिक वही(२), वार्षिक पाठ टाचण(४) घेतलेले आहेत. तरी आपणास येणाऱ्या आठवड्यात संबंधित प्रात्यक्षिक कार्य विद्यापीठाच्या नियमानुसार दिलेल्या वेळेत पूर्ण करावयाचे आहे. याची नोंद घ्यावी.

महत्वाचे

१. PE5 विषयाचे प्रात्यक्षिक कार्य प्रत्यक्ष महाविद्यालयात येवुन पूर्ण करणे.
२. PE6 विषयाचे कार्य प्रत्यक्ष महाविद्यालयात येवुन पूर्ण करणे.
३. सरावपाठ वही (१६ पाठ) व नोंद वही पुर्ण करुन जमा करणे.
४. वार्षिक पाठ टाचण आपल्या मेथडनुसार मार्गदर्शक शिक्षकांकडून तपासून वार्षिक पाठ परीक्षेच्या दृष्टिकोनातून तयार ठेवणे.
५. महाविद्यालयाची बाकी असलेली फी त्वरित जमा करणे.

प्राचार्य (आदेशानुसार)

9:32 pm ✓

You

● सूचना ●

Message

IQAC

Co-ordinator
J.E.S.'s College of Education
Nandurbar (MH)

PRINCIPAL

Jijamata Education Society
College of Education (B.E.)
Nandurbar (Dist.-Nandurbar)

IQAC
Co-ordinator
J.E.S.'s College of Education
Nandurbar (MH)

2:57 PM MT

Signal strength, Wi-Fi, and battery icons



JES S.Y. Bed Allumni 202...

only admins can send messages



11 July 2023 ng Education.pdf
PDF 4 pages • 105 kB • PDF

11:43 am ✓✓

You

EPC7 ICT_lesson plan.pptx (9 slides)

विषय - EPC7

प्रत्येकाने आपल्या मेथड 1 व मेथड 2 नुसार lesson plan, MS PPT Slide च्या मदतीने (10 to 15 slide) तयार करून DVD वरती नाव व नंबर लिहून जमा करणे बंधनकारक आहे, याची नोंद घ्यावी.

11:50 am ✓✓

You

PE 6 Parenting Education.pdf (4 pages)

विषय - PE6

कोणत्याही शालेय विद्यार्थ्यांच्या 5 पालकांना भेट देऊन सदर सर्वे पूर्ण करून महाविद्यालयात जमा करणे याची नोंद घ्यावी.

11:59 am ✓✓

12 July 2023

You

विषय - EPC7

प्रत्येकाने आपल्या मेथड 1 व मेथड 2 नुसार ...



Message



iQAC

Co-ordinator
J.E.S.'s College of Education
Nandurbar (MH)

NAAC

Co-ordinator
J.E.S.'s College of Education
Nandurbar (MH)

PRINCIPAL

Jijamata Education Society's
College of Education (B.Ed.)
Nandurbar (Dist.-Nandurbar)

2:57 PM MT

Signal strength icons and battery level (79%)



JES S.Y. Bed Allumni 202...



only admins can send messages



Internal ar. 3 July 2023
Exam B.Ed., B.P.Ed., M...
2 pages • 100 kB • PDF



8:59 am

महत्वाची सूचना :-

सर्व प्रथम व द्वितीय वर्षाच्या विद्यार्थ्यांनी
विद्यापीठाच्या वरील परिपत्रकाचे अवलोकन
करावे...

दुसऱ्या वर्षाची वार्षिक पाठ परीक्षा १ ऑगस्ट
ते १४ ऑगस्ट या कालावधीत आहे तर पहिल्या
व दुसऱ्या वर्षाची विद्यापीठाची लेखी परीक्षा १६
ऑगस्ट ते २५ ऑगस्ट या कालावधीत आहे.

परीक्षेच्या तयारीसाठी आज सोमवार दिनांक
३ जुलै गुरुपौर्णिमेपासून आपले महाविद्यालय
सकाळी दहा ते पाच या वेळेत नियमितपणे सुरू
होत आहे. याची नोंद घ्यावी.

आजपासून महाविद्यालयात येताना पहिल्या
व दुसऱ्या वर्षाचे प्रात्यक्षिक कार्य व आपल्याकडे
बाकी असलेली प्रवेश फी सोबत येताना आणावी..

सर्व विद्यार्थ्यांची आजपासून दैनंदिन उपस्थिती
अत्यावश्यक आहे. वार्षिक पाठाचे मार्गदर्शन,
पाठ नियोजन, परीक्षेची तयारी व प्रात्यक्षिक कार्य
याचे मार्गदर्शन केले जाणार आहे. त्यामुळे सर्व
विद्यार्थ... Read more

9:06 am

JES Dr. S. Shinde Sir



Message



NAAC

Co-ordinator

J.E.S.'s College of Education
Nandurbar (MH)

NAAC

Co-ordinator

J.E.S.'s College of Education
Nandurbar (MH)

PRINCIPAL

Jijamata Education Society
College of Education (B.Ed)
Nandurbar (Dist.-Nandurbar)

2:56 PM MT

📶 📶 📶

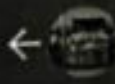

JES S.Y. Bed Allumni 202...



only admins can send messages

↓ 155 kB

कवयित्री बहिणाबाई चौधरी उत्तर महाराष्ट्र
विद्यापीठाच्या शिक्षणशास्त्र विद्याशाखेच्या
शैक्षणिक मानसशास्त्र अभ्यास मंडळाच्या
अध्यक्षपदी प्राचार्य डॉ. अशोक राणे,
शिक्षणशास्त्र महाविद्यालय, जळगाव व शैक्षणिक
प्रशासन आणि मूल्यमापन अभ्यास मंडळाच्या
अध्यक्षपदी डॉ. साहेबराव भुकन, शिक्षणशास्त्र
महाविद्यालय, खिरोदा यांची निवड झाल्याबद्दल
त्यांचा सत्कार करताना प्राचार्या डॉ. लता मोरे
मेंडम (खिरोदा) उपप्राचार्य डॉ. गुणवंत सोनवणे
(पारोळा) प्राचार्य डॉ. संजय शिंदे (नंदुरबार)
राष्ट्रीय महामार्गाचे प्रकल्प संचालक डॉ. अरविंद
काळे (नागपूर) प्राचार्य डॉ. अशोक राणे व डॉ.
साहेबराव भुकन सर यांचे मनःपूर्वक अभिनंदन..
🙏 🙏 व भावी वाटचालीसाठी हार्दिक
शुभेच्छा! 🙏 🙏

8:24 am

JES Dr. S. Shinde Sir



Message



NAAC
Co-ordinator
J.E.S.'s College of Education
Nandurbar (MH)

IQAC

Co-ordinator

J.E.S.'s College of Education
Nandurbar (MH)

PRINCIPAL

Jijamata Education Socie
College of Education (B.E
Nandurbar (Dist.-Nandurbar)

2:58 PM MT

Signal strength, Wi-Fi, and battery icons.

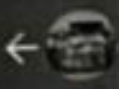

JES S.Y. Bed Allumni 202...



only admins can send messages

15 July 2023

12:28 am

You

internal records Submission.pdf (1 page)

शुद्धिपत्रक

सदरील द्वितीय वर्षाच्या प्रात्यक्षिक तक्त्यात मेथड १ व मेथड २ साठी (CPS 3/4), कोणतेही लिखाण स्वरूपात प्रात्यक्षिक कार्य जमा करावयाचे नसून, आपण सर्वांना शैक्षणिक साहित्य जमा करावयाचे आहे याची नोंद घ्यावी.

शैक्षणिक साहित्य म्हणून आपण एखादा फोटो, तक्ता, चार्ट, मॉडेल, उपकरण, साहित्य, साधन, वस्तू जमा करावयाचा आहे.

11:20 am ✓✓

You

internal records Submission.pdf (1 page)

सराव पाठ वही

सर्व द्वितीय वर्षाच्या विद्यार्थ्यांना आठवण करून देण्यात येते की, सदरील सराव पाठ वही आपणास आपण ज्या ठिकाणी आंतरवासिता कार्यक्रमासाठी होतात, त्या ठिकाणाहून शाळेतील विषय संबंधित शिक्षकांकडून, सर्व सराव पाठांवरती सही घेऊन महाविद्यालयात जमा करणे अनिवार्य आहे.

12:19 pm ✓✓

You

सराव पाठ वही



Message



IQAC

Co-ordinator

J.E.S.'s College of Education
Nandurbar (MH)

NAAC

Co-ordinator

J.E.S.'s College of Education
Nandurbar (MH)

PRINCIPAL

Jijamata Education Society's
College of Education (B.Ed.)
Nandurbar (Dist.-Nandurbar)

2:57 PM

Signal strength, Wi-Fi, and battery icons

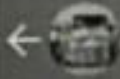

JES S.Y. Bed Allumni 202...



only admins can send messages

You

5 July 2023

Photo

Question paper format for upcoming examination

7:02 pm

7 July 2023



JES Dr. S. Shinde Sir

युक्ताहारविहारस्य युक्तचेष्टस्य कर्मसु ।
युक्तस्वप्नावबोधस्य योगो भवति दुःखहा ॥
६-१७ ॥

दुःखांचा नाश करणारा योग यथायोग्य
आहार-विहार करणाऱ्याला, कर्मांमध्ये यथायोग्य
व्यवहार करणाऱ्याला आणि यथायोग्य
निद्रा-जाग्रण करणाऱ्याला साध्य होतो. ॥ ६-१७ ॥

श्लोक 17 - अध्याय 6 -

आत्मसंयमयोग(श्रीमद्भगवद्गीता)

॥ भगवान श्रीकृष्ण ॥ संकलनः

प्राचार्य डॉ संजय शिंदे, योगशिक्षक ...

Date: 7th JULY 23/FRI

8:37 am

JES Dr. S. Shinde Sir

Forwarded many times



87 kB

Message



Signature of NAAC Co-ordinator

NAAC
Co-ordinator
J.E.S.'s College of Education
Nandurbar (MH)

IQAC

Co-ordinator
J.E.S.'s College of Education
Nandurbar (MH)

Signature of Principal

PRINCIPAL
Jijamata Education Society's
College of Education (B.Ed.)
Nandurbar (Dist.-Nandurbar)

2:57 PM MT

Signal strength, Wi-Fi, and battery icons.



JES S.Y. Bed Allumni 202...

only admins can send messages



13 July 2023

Jijamata Education Society's College of Education,
Nandurbar.

Time Table

May 2023

INTERNAL - I Second Year (2022-2023)

No.	Day	Date	Subject Name	Time
1	Monday	24/07/2023	P13 - Guidance, Counseling & Vocational Education	11:00 to 12:00
2	Monday	24/07/2023	P14 - Assessment & Evaluation in School Education	12:30 to 01:30
3	Tuesday	25/07/2023	CP11 - Curriculum and Pedagogy (Middle School Subject - I)	11:00 to 12:00
4	Tuesday	25/07/2023	CP12 - Curriculum and Pedagogy (Middle School Subject - II)	12:30 to 01:30

INTERNAL - II Second Year (2022-2023)

No.	Day	Date	Subject Name	Time
1	Wednesday	27/07/2023	P13 - Guidance, Counseling & Vocational Education	11:00 to 12:00
2	Wednesday	27/07/2023	P14 - Assessment & Evaluation in School Education	12:30 to 01:30
3	Thursday	28/07/2023	CP11 - Curriculum and Pedagogy (Middle School Subject - I)	11:00 to 12:00
4	Thursday	28/07/2023	CP12 - Curriculum and Pedagogy (Middle School Subject - II)	12:30 to 01:30

अंतर्गत परीक्षा I & II

Date-१३.०७.२०२३

सर्व प्रथम व द्वितीय वर्षाच्या विद्यार्थ्यांना सुचित करण्यात येते की, दिनांक 24.07.2023 पासून विद्यापीठाच्या नियमानुसार अंतर्गत परीक्षा - I व अंतर्गत परीक्षा - II महाविद्यालयाने आयोजिली आहे. तरी सदर परीक्षेत सर्व विद्यार्थ्यांची उपस्थिती अनिवार्य आहे. अनुपस्थित विद्यार्थ्यांना अंतर्गत परीक्षेचे गुणदान होणार नाही याची गांभीर्याने नोंद घ्यावी.

प्राचार्य (आदेशावरून)

4:25 pm



Message



NAAC
Co-ordinator

J.E.S.'s College of Education
Nandurbar (MH)

IQAC
Co-ordinator
J.E.S.'s College of Education
Nandurbar (MH)

PRINCIPAL

Jijamata Education Society's
College of Education (B.Ed.)
Nandurbar (Dist.-Nandurbar)



JES S.Y. Bed Allumni 202...

only admins can send messages



EF 12 July 2023 d lesson note
(PPT)

3:09 pm ✓✓

13 July 2023



Jes Valvi Sir

Form with fields for Name, Roll No., and other details.

Sl. No.	Name	Roll No.	Grade

PDF null.pdf
1 page • 38 kB • PDF



या पेजेस ची प्रिंट काढून वरील नंबर प्रमाणे सर्व विद्यार्थ्यांनी आंतरवासीता प्रात्यक्षिक तपासून घेणे ज्या विद्यार्थ्यांनी प्रात्यक्षिक तपासून जमा करणार नाही त्यांनी आंतरवासीता प्रात्यक्षिक 220 गुणांची आहेत त्या पासून मुकावे लागल्यास स्वतः जबाबदार राहिल

11:19 am



Advertisement text in Marathi.

PDF ADVERTISEMENT_2023.pdf
21 pages • 1.2 MB • PDF

Post for Math/Statistics/
Economic/Commerce Post
graduate students.

11:24 am ✓✓

Message



Handwritten signature

NAAC
Co-ordinator
J.E.S.'s College of Educat' on
Nandurbar (MH)

IQAC
Co-ordinator
J.E.S.'s College of Education
Nandurbar (MH)

Handwritten signature
PRINCIPAL

Jijamata Education Society's
College of Education (B.Ed.)
Nandurbar (Dist.-Nandurbar)

4:07 PM MT ...



JES S.Y. BEd College 202...

only admins can send messages

24 July 2023

महत्त्वाची सूचना

(प्रात्यक्षिक कार्य संबंधित)

प्रथम वर्षातील काही अनियमित व गैरहजर राहणाऱ्या विद्यार्थ्यांना शेवटची सूचना देण्यात येते की, आपणास अनेक वेळा सूचना देऊन देखील आपण बेसिस्तपणा दाखवत विद्यापीठाच्या नियमानुसार अजूनही प्रात्यक्षिक कार्य जमा केलेले नाही.

आपणास परत एकदा आठवण वजा ताकीद देण्यात येते की, जर प्रात्यक्षिक कार्य दिलेल्या वेळेत जमा झाले नाही तर आपणास विद्यापीठाच्या नियमानुसार गुणदान मिळणार नाही व आपण Theory paper पास होऊन देखील प्रात्यक्षिक कार्य जमा न केल्यामुळे FY नापास व्हाल व महाविद्यालय देखील विद्यापीठाच्या नियमानुषुढे काहीही करू शकणार नाही, याची गांभीर्यपूर्वक नोंद घ्यावी.

महत्त्वाचे_शनिवार पर्यंत प्रात्यक्षिक कार्य कसल्याही परिस्थितीत जमा करणे बंधनकारक राहिल, त्यानंतर कोणतीच संधी देण्यात येणार नाही

महाविद्यालयीन वेळ :

शनिवार [सकाळी ... Read more

12:28 pm ✓

महत्त्वाची सूचना

(प्रात्यक्षिक कार्य संबंधित)

प्रथम वर्षातील काही अनियमित व गैरहजर राहणाऱ्या

Message



IQAC

Co-ordinator

J.E.S.'s College of Education
Nandurbar (MH)

NAAC

Co-ordinator

J.E.S.'s College of Education
Nandurbar (MH)

PRINCIPAL

Jijamata Education Society's
College of Education (B.Ed.)
Nandurbar (Dist.-Nandurbar)

2:57 PM MT

JES S.Y. Bed Allumni 202...

only admins can send messages

महत्वाचे

१.प्रात्यक्षिक कार

10 July 2023

तदनंतर शेवटी... Read more

रुहून अगोदर तपासून,

11:55 am ✓

◆ प्रात्यक्षिक कार्य ◆

सर्व द्वितीय वर्षातील विद्यार्थ्यांना सुचित करण्यात येते की, पुढील महिन्यात होणाऱ्या वार्षिक पाठ निमित्ताने पूर्व नियोजन म्हणून विषय शिक्षकांकडून कच्चे वार्षिक पाठ टाचण तपासून पक्के वार्षिक पाठ टाचण तयार करणे गरजेचे आहे. तसेच, आपले प्रात्यक्षिक कार्य दिनांक १५.०७.२०२३ रानिवार पर्यंत विद्यापीठाच्या नियमानुसार जमा करणे बंधनकारक आहे. अन्यथा आपणास मार्क्स टाकले जाणार नाही याची गांभीर्यनि नोंद घ्यावी.

विषयासह विषय शिक्षकांची नावे

PE5_Mrs.S.P.Tele

PE6_Mrs.S.D.Bhadane

EPC6_Mr.S.F.Valavi

EPC7_Mr.S.D.Bhadane

CPS_Mar_Mrs.Y.K.Valavi

CPS_Eng_Mrs.S.P.Tele

CPS_Hind_S.F.Valvi

CPS_Geo_Mrs.S.P.Tele

CPS_Hist_Mrs.Y.K.Valavi

CPS_Sci_Mr.S.D.Bhadane

CPS_Math_Mr.S.D.Bhadane

महत्वाचे

१.प्रात्यक्षिक कार्य विषय शिक्षकांकडून अगोदर तपासून,

तदनंतर शेवटी... Read more

11:55 am ✓

Forwarded

Message

IQAC
Co-ordinator
J.E.S.'s College of Education
Nandurbar (MH)

NAAC
Co-ordinator
J.E.S.'s College of Education
Nandurbar (MH)

PRINCIPAL
Jijamata Education Societ
College of Education (B.E
Nandurbar (Dist.-Nandurb

24 July 2023

Jes Mayur Sonawane joined using this group's invite link

JES Dr. S. Shinde Sir
Forwarded

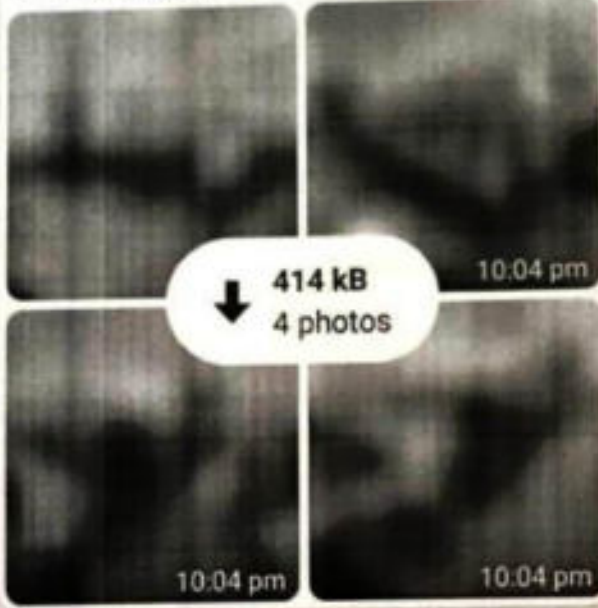

नमस्कार 🙏 आजच्या परीक्षेसाठी अनेक विद्यार्थ्यांनी उत्स्फूर्त प्रतिसाद देत उत्तम उपस्थिती होती. असाच उत्साह विद्यापीठाच्या लेखी परीक्षेपर्यंत सगळ्यांनी ठेवावा... 👍 अभ्यासपूर्ण परीक्षेची तयारी करा व आत्मविश्वासाने पेपर लिहा. पुढील पेपर व प्रात्यक्षिक कार्यासाठी सगळ्यांना मनःपूर्वक शुभेच्छा.. 🙏 परीक्षेसाठी उपस्थित असलेल्या सर्व विद्यार्थ्यांचे मनःपूर्वक अभिनंदन. शुभरात्री.. 🙏 🙏

10:08 pm

27 July 2023

Message

NAAC

Co-ordinator

J.S.'s College of Education
Nandurbar (MH)

PRINCIPAL

Jijamata Education Society's
College of Education (B.Ed.)
Nandurbar (Dist.-Nandurbar)

IQAC

Co-ordinator

J.S.'s College of Education
Nandurbar (MH)

4:08 PM MT

JES S.Y. BEd College 202...

only admins can send messages

आहे आज विद्यापीठाच्या वार्षिक लेखी परीक्षेचे वेळापत्रक जाहीर झाले आहे. वेळ फार कमी आहे. प्रत्येकाने विद्यापीठाच्या लेखी परीक्षेचा अभ्यास करणे हाच एकमेव पर्याय आहे. परीक्षेच्या बाबतीत कोणीही, कोणत्याही प्रकारची अवांतर चर्चा करण्यात वेळ घालू नये. उत्तर महाराष्ट्र विद्यापीठाच्या परीक्षा या अत्यंत कडक वातावरणात होतात. याची प्रत्येकाने नोंद घ्यावी.

2:50 pm

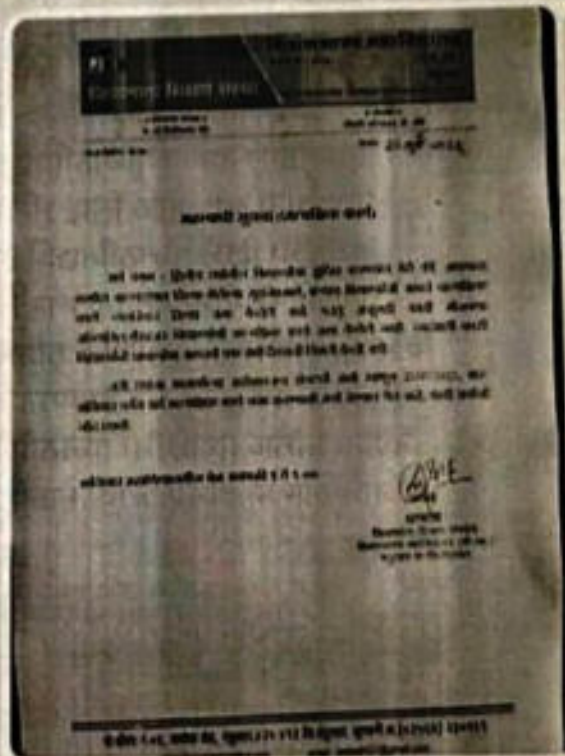

प्रात्यक्षिक कार्याची शेवटची संधी

3:15 pm ✓✓

Message

NAAC

Co-ordinator

J.E.S.'s College of Education
Nandurbar (MH)

IQAC

Co-ordinator

J.E.S.'s College of Education
Nandurbar (MH)

PRINCIPAL

Wamata Education Society's
College of Education (B.Ed)
Nandurbar (Dist.-Nandurbar)

4:07 PM

Signal strength, Wi-Fi, and battery icons.



JES S.Y. BEd College 202...



only admins can send messages

शुभ रात्री

11:45 pm

8 August 2023

अंतिम सुचित कार्यवाही

सदरील दोघेही विद्यार्थ्यांना अनेक वेळा सूचना देऊन देखील, तसेच संपर्क करून देखील सदरील विद्यार्थ्यांनी प्रात्यक्षिक कार्य अजूनही जमा केले नाही. प्रथम वर्षाचे प्रात्यक्षिक कार्य आज 4.00 Pm वाजेपर्यंत जमा करणे अनिवार्य राहिल. प्रात्यक्षिक कार्य जर जमा केले नाही तर गुणदान होणार नाही याची नोंद घ्यावी.

1. बोरसे रोहन भीमराव
2. अहिरे प्रवीण रामचंद्र

परीक्षा विभाग प्रमुख

प्राचार्य आदेशावरून ✍️

11:24 am ✓

You

अंतिम सुचित कार्यवाही

सदरील दोघेही विद्यार्थ्यांना अनेक वेळा सूचना देऊन देखील,...

अंतिम सुचित कार्यवाही

सदरील दोघेही विद्यार्थ्यांना अनेक वेळा सूचना देऊन देखील, तसेच संपर्क करून देखील सदरील विद्यार्थ्यांनी प्रात्यक्षिक कार्य अजूनही जमा केले नाही. प्रथम वर्षाचे प्रात्यक्षिक कार्य आज 4.00 Pm वाजेपर्यंत जमा करणे अनिवार्य राहिल. प्रात्यक्षिक कार्य जर जमा केले नाही तर गुणदान होणार नाही याची नोंद घ्यावी.



Message



NAAC

Co-ordinator

J.E.S.'s College of Education

Nandurbar (MH)

IQAC

Co-ordinator

J.E.S.'s College of Education

Nandurbar (MH)

PRINCIPAL

Jijamata Education Society's

College of Education (B.Ed.)

Nandurbar (Dist.-Nandurbar)

5 September 2023
9:34 am



सर्व द्वितीय वर्षाच्या विद्यार्थ्यांना सुचित करण्यात येते की आज दिनांक 05.09.2023 पासून नियमित तासिका सुरू झालेल्या आहेत याची नोंद घ्यावी. महत्त्वाचे_महाविद्यालयात येताना दररोज न चुकता हजेरी पत्रकावरती सही करणे अनिवार्य राहिल प्राचार्य (आदेशानुसार)

12:56 pm ✓

You changed this group's icon

[Signature]
NAAC
Co-ordinator
E.S.'s College of Education
Nandurbar (MH)

IQAC
Co-ordinator
E.S.'s College of Education
Nandurbar (MH)

[Signature]
PRINCIPAL
Jijamata Education Societ
College of Education (B.E
Nandurbar (Dist.-Nandurb

4:06 PM MT ...

93

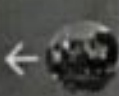

JES S.Y. BEd College 202...



only admins can send messages

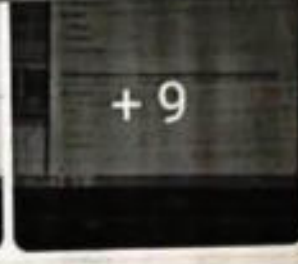

9:30 am ✓

आपणास प्राप्त झालेला NAAC संबंधित ई-मेलला प्रतिक्रिया देण्याबाबत...

सर्व विद्यार्थ्यांना सुचित करण्यात येते की, आपणास महाविद्यालयासंबंधित NAAC संस्थेचा, आपण दिलेल्या ई-मेल वरती ई-मेल आलेला आहे. तरी आपण संबंधित विचारलेल्या प्रश्नांना सकारात्मक उत्तर द्यावे. तसेच दिलेल्या ई-मेलचा यशस्वीरित्या दिलेल्या उत्तराचा Screenshot काढून मला वैयक्तिकरित्या सेंड करावा ही विनंती.

महत्वाचे-

1. प्रत्येकास NAAC संबंधित मेल येणार नाही, तो Randomly कोणाला तरी येईल, मात्र ज्यांना येईल त्यांनी त्यास प्रतिक्रिया देणे आवश्यक आहे.
 2. NAAC मेलला प्रतिक्रिया देताना पहिल्यांदा आपणास आपण दिलेल्या मोबाईल नंबर वरती ओटीपी जनरेट होऊन, Verify करावा लागेल.
 3. तदनंतर आपणास एकूण 17 प्रश्न विचारले जातील त्यात काही प्रश्न Objective व Discriptive असतील त्यांना सकारात्मक प्रतिसाद देऊन शेवटी Save कराव...
- Read more

9:30 am ✓



JES Dr. S. Shinde Sir



9:31 am



Message



IQAC

Co-ordinator

J.E.S.'s College of Education
Nandurbar (MH)



[Signature]
NAAC
Co-ordinator

J.E.S.'s College of Education
Nandurbar (MH)

[Signature]
PRINCIPAL

Jijamata Education Soc
College of Education (B
Nandurbar (Dist.-Nandu

4:07 PM

JES S.Y. BEd College 202...
only admins can send messages



BSNL 1 swbhman



जिजामाता शिक्षणशास्त्र महाविद्यालय,
नंदुरबार येथे विद्यापीठ वर्धापन दिनानिमित्त
वृक्षारोपण

आज दिनांक 11 ऑगस्ट 2023 रोजी कवयित्री
बहिणाबाई चौधरी उत्तर महाराष्ट्र विद्यापीठ,
जळगाव नामविस्तार दिनानिमित्त जिजामाता
शिक्षणशास्त्र महाविद्यालय, नंदुरबार येथे
महाविद्यालय परिसरात वृक्षारोपण करून वर्धापन
दिन साजरा करण्यात आला. सदर प्रसंगी
महाविद्यालयाचे प्राचार्य डॉक्टर संजय शिंदे
कार्यक्रम अधिकारी प्रा.एस.डी.भदाणे प्रा.वळवी
सर प्रा.तेले मॅडम, प्रा.वळवी मॅडम तसेच
शिक्षकेतर कर्मचारी व राष्ट्रीय सेवा योजनेचे
स्वयंसेवक.

3:00 pm

BSNL 1 swbhman



Message

WAC

Co-ordinator

J.E.S.'s College of Education
Nandurbar (MH)

NAAC

Co-ordinator

J.E.S.'s College of Education
Nandurbar (MH)

PRINCIPAL

Jijamata Education Society
College of Education (B.Ed)
Nandurbar (Dist.-Nandurbar)

JES S.Y. BEd College 202...
only admins can send messages

5 October 2023

12:11 pm

जिजामता महाविद्यालय, नंदुरबार

जिजामता महाविद्यालय, नंदुरबार

विद्यार्थ्यांसाठी सर्वोत्तम सुचना व संदर्भित सुचना देणे
दि. ३ ऑक्टोबर २०२३ रोजी सकाळी ९:०० वा सुमारे "सर्व विद्यार्थ्यांसाठी" राहणू
अनिवार्य आहे. या कार्यक्रमातील सहभागी राहणारे विद्यार्थ्यांचे निदर्शने घेणे आहे.

क्र.सं.	विवरण	संस्थानचे नाव, ठेका व पत्ता	संख्या
१	१२/१०/२०२३ संशोधन	महाविद्यालय जिजामता महाविद्यालय, नंदुरबार, नंदुरबार जिल्हा, महाराष्ट्र पत्ता : एम.एस.सी.टी.एम. महाराष्ट्र, मुंबई	संख्या २ व १
२	१३/१०/२०२३ संशोधन	विशेष संशोधन - डॉ. सुभाष शर्मा (अध्यक्ष, सर्वोत्तम, जे.एस.सी.टी.एम.) पत्ता : जिजामता महाविद्यालय, नंदुरबार	संख्या १५ संशोधन
३	१४/१०/२०२३ सुधारण	संशोधन समिती व संशोधन समिती (विद्यार्थ्यांसाठी) (विद्यार्थ्यांसाठी) पत्ता : जिजामता महाविद्यालय, नंदुरबार, नंदुरबार	संख्या १५ संशोधन
४	१५/१०/२०२३ सुधारण	सर्व विद्यार्थ्यांसाठी विद्यार्थ्यांसाठी पत्ता : जिजामता महाविद्यालय, नंदुरबार	संख्या १० व १ संख्या : १ व १
५	१६/१०/२०२३ सुधारण	सर्व विद्यार्थ्यांसाठी विद्यार्थ्यांसाठी पत्ता : जिजामता महाविद्यालय, नंदुरबार	संख्या १० संशोधन

सूचना

सर्व विद्यार्थ्यांनी उद्या

दि.०६.१०.२०२३ रोजी सकाळी ९.०० वाजता
महाविद्यालयात वेळेवरती उपस्थित राहणे
अनिवार्य आहे.

जे विद्यार्थी महाविद्यालयाच्या
अस्मितेच्या कार्यक्रमास उपस्थित राहणार नाहीत
त्यांची गांभीर्यनि दखल घेतली जाईल. तसेच
त्यांनी भविष्यात कोणत्याही प्रकारे सहकार्याची
अपेक्षा ठेवू नये अशी ताकीद वजा सूचना
देण्यात येत आहे, याची नोंद घ्यावी.

महत्वाचे- सदरील कार्यक्रमाचे
उपस्थिती प्रमाणपत्र मिळणार असल्याने
महाविद्यालयीन गणवेश व ओळखपत्र
असणे गरजेचे राहिल.

Message



NAAC

Co-ordinator

J.E.S.'s College of Education
Nandurbar (MH)

IQAC

Co-ordinator

J.E.S.'s College of Education
Nandurbar (MH)

PRINCIPAL

Jijamata Education Society's
College of Education (B.Ed.)
Nandurbar (Dist.-Nandurbar)

4:07 PM

4G



JES S.Y. BEd College 202

only admins can send messages



4 August 2023

9:53 am

शनिवार पर्यंत शेवटची संधी

1. बोरसे रोहन भीमराव
2. धनगर दीप्ती राजेंद्र
3. अहिरे प्रवीण रामचंद्र
4. बोरणे हितेश कुमार संजय
5. ठाकरे मयूर शिवाजी
6. अलकारी केशव कैलास
7. चौधरी दिव्या सुनील

सदरील विद्यार्थ्यांनी अजूनही प्रात्यक्षिक कार्य जमा केलेले नाही तरी शनिवार पर्यंत शेवटची संधी म्हणून त्वरित जमा करावे

महत्त्वाचे_सूचना संपल्या आता प्रत्यक्ष कार्यवाही

12:43 pm ✓

You

शनिवार पर्यंत शेवटची संधी

1. बोरसे रोहन भीमराव

शनिवार पर्यंत शेवटची संधी

1. बोरसे रोहन भीमराव
2. धनगर दीप्ती राजेंद्र
3. अहिरे प्रवीण रामचंद्र
4. बोरणे हितेश कुमार संजय
5. ठाकरे मयूर शिवाजी
6. अलकारी केशव कैलास
7. चौधरी दिव्या सुनील



Message



IQAC

Co-ordinator

JES's College of Education
Nandurbar (MH)

IQAC

Co-ordinator

JES's College of Education
Nandurbar (MH)

PRINCIPAL

Jijamata Education Soci
College of Education (B.
Nandurbar (Dist. - Nand)

Kavayitri Bahinabai Chaudhari North Maharashtra University, Jalgaon

Syllabus for B.Ed. Two years Annul Pattern (CBCS)

as per NCTE regulation 2014

First Year wef. 2019-20



PE1: Learning, Teaching in Childhood and Growing Up.

(बाल्यावस्था आणि वाढत्यावयातील अध्ययन, अध्यापन)

Unit 1 : Introduction to Childhood
(बाल्यावस्थेची ओळख)

Jijamata Education Society's
College of Education, Nandurbar.
Dist-Nandurbar.

Lecture by Sandeep Bhadane.

Co-ordinator
J.E.S.'s College of Education
Nandurbar (MH)

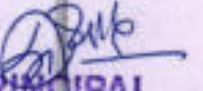
PRINCIPAL
Jijamata Education Society's
College of Education (B.Ed.)
Nandurbar (Dist.-Nandurbar)

PE1 - Objectives :



1. to enable student-teacher to understand the various stages of child development.
2. to enable student-teacher to understand the growing process during various stages of child development.
3. to enable student-teacher to understand the learning process during various stages of child.
4. to enable student-teacher to understand the different socio-political realities construct different childhoods.
5. to enable student-teacher to develop understanding about children of different age groups, through close observation and interaction with children from diverse socioeconomic and cultural backgrounds.
6. to develop an understanding about the impact/influence of socio cultural context in shaping human development, especially with respect to the Indian context;
7. to develop an understanding of dimensions and stages of human development and developmental tasks
8. to understand the range of cognitive capacities among learners.
9. to understand the nature and kinds of learning
10. to gain an understanding of different theoretical perspectives on learning
11. to appreciate the critical role of learner differences and contexts in making meanings, and draw out implications for schools and teachers.

Unit 1 : Introduction to Childhood (बाल्यावस्थेची ओळख)



- A. Concept of Childhood.
(बाल्यावस्थेची संकल्पना)
- B. Sociological and perspectives of childhood.
(बाल्यावस्थेचे समाजशास्त्रीय परिप्रेक्ष्य)
- C. Stages of Child development.
(बालविकासाच्या अवस्था)
- D. Relation of childhood with family, neighborhood, Schools and community.
(बाल्यावस्थेचे कुटुंब, शेजारी, शाळा आणि समाजाशी संबंध)
- E. Growing up with media.
(प्रसार मध्यामासोबत विकास)
- F. Characteristics of childhood, child development and adolescence.
(बालविकास, बाल्यावस्था आणि कुमारावस्थेची वैशिष्ट्ये)

So really, how was your childhood?

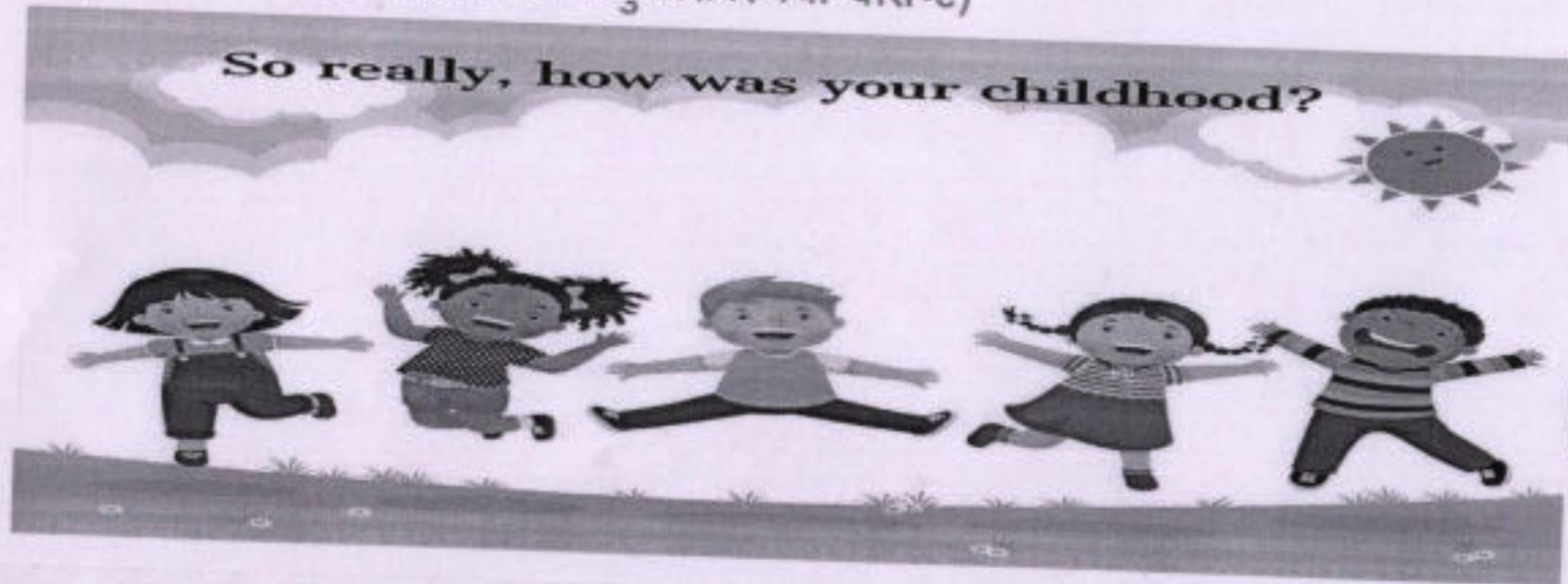

शास्त्र - मानसशास्त्र - बालमानसशास्त्र - बाल्यावस्था :

शास्त्र म्हणजे काय ?

शास्त्र या शब्दाचा अर्थ एखाद्या विषयाचा पद्धतशीर अभ्यास होय.

“Science is the systematic study of a particular subject”.

शरीरशास्त्र, जीवशास्त्र, भौतिकशास्त्र, रसायनशास्त्र, समाजशास्त्र, अर्थशास्त्र, मानववंशशास्त्र, राज्यशास्त्र, शिक्षणशास्त्र, व्यापारशास्त्र, मानसशास्त्र.



शास्त्रे

वास्तववादी शास्त्र
(Positive sciences)

वस्तूचे स्वरूप वर्णन करणारी
शास्त्रे - भौतिकशास्त्र, जीवशास्त्र,
मानसशास्त्र इत्यादी.

मानक शास्त्र

(Normative Sciences)

मानदंड ठरवणारी शास्त्रे -
तत्वज्ञान, नितिशास्त्र, तर्कशास्त्र
सौंदर्यशास्त्र, इत्यादी

मानसशास्त्र एक वास्तववादी शास्त्र :

प्राचीन भारतीय तत्वज्ञानात मन आणि आत्मा याविषयीचे विचार जागोजागी आढळतात.

“मन्यते अनेन इति मनः”

श्रीमदभगवतगीता (ध्यानयोग)

“मन एव मनुष्यानाः कारण बंधमोक्षयोः !
बन्धाय विषयासंगो मुक्ते निर्विक्रिया मनः !!”

A. Concept of Childhood : (बाल्यावस्थेची संकल्पना)

लहानपण दे गा देवा । मुंगी साखरेचा रवा ॥१॥

बालपण ही मानवाच्या शरिराच्या वाढीतील जन्मानंतरची व पौगंडावस्थेपूर्वीची अवस्था होय .

Childhood -

Etymology- The word " Child " means "fetus, infant, unborn Or newly born person," and "-hood" means "state or condition of being,"



"बालक म्हणजे अन्नाचे शक्तीमध्ये रुपांतर करणारी संकीर्ण, पार्थिव-रासायनिक प्रणाली प्रक्रिया, उद्दिपकास (Stimulus) विशिष्ठ प्रतिक्रिया (Response) करून आपल्या शक्तीला वर्तनाची किंवा कृतीची दिशा दाखवणारी वेदनेंद्रिय, नसपेशी व स्नायू यांनी मिळून बनलेली शरीर, मन आणि बुद्धियुक्त संस्था"

UNO १९८९ (बालहक्क जाहीरनामा) :

Childhood as a separate space from adulthood and recognized that what is appropriate for an adult may not be suitable for child"

बाल्यावस्था : विविध निकषानुसार परिभाषित केलेली बाल्यावस्था.

१. वयाच्या निकषानुसार :
२. कायद्याच्या निकषानुसार :
३. बालकामगार निकषानुसार :
४. सामाजिक धोरणानुसार :

बालकाचा अभ्यास करण्यास सोयीचे व्हावे म्हणून बालपण साधारणपणे पाच विभागांमध्ये वर्गीकृत केले जाते.

१. जन्मपूर्व अवस्था (गर्भधारनेपासून जन्मापर्यंत)
२. शैश्यावस्था (जन्मानंतरची पहिले २ वर्ष)
३. पुर्वबाल्यावस्था (२ ते ६ वर्ष)
४. उत्तरबाल्यावस्था (६ ते १२ वर्ष)
५. कुमारावस्था (१२ ते १९ वर्ष)

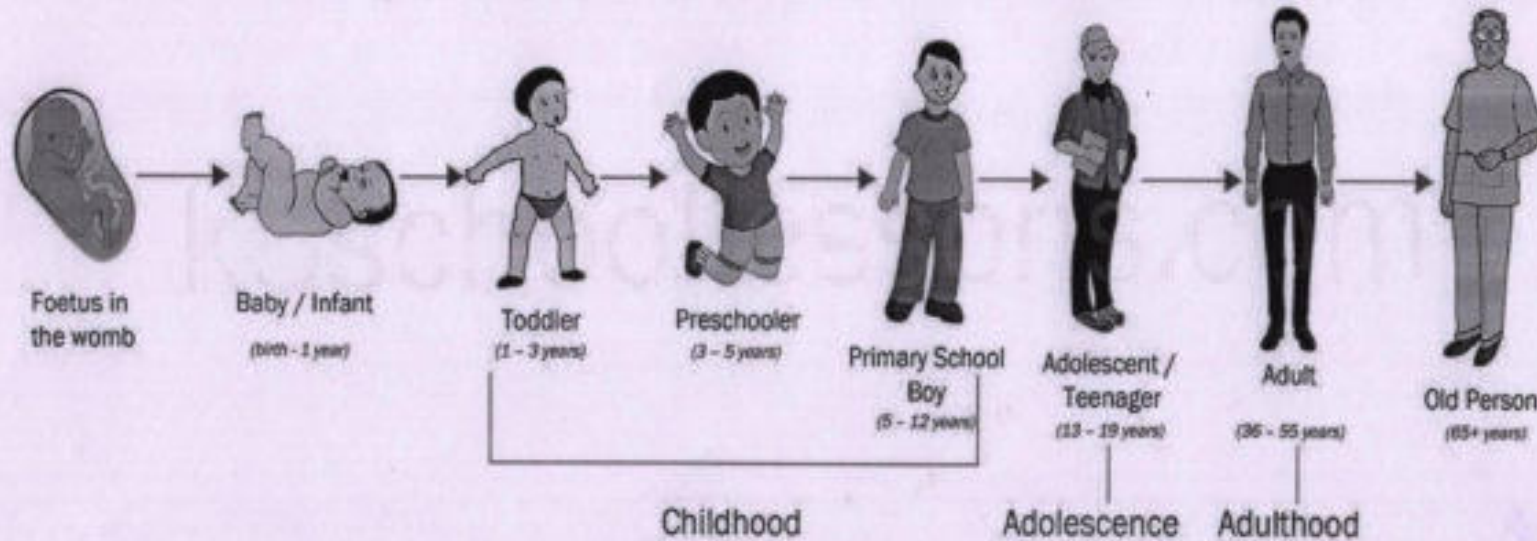

बाल्यावस्थेचे समाजशास्त्रीय परिप्रेक्ष : Sociological Perspective

“The sociological perspective is a perspective on human as a whole. It invites us to look for the connections between the behavior of individual people and the structures of the society in which they live.”

बालकांच्या सामाजिक विकासासाठी महत्वपूर्ण घटक .

१. कुटुंब

२. शाळा

३. समवयस्क मित्र समूह

४. परिस्थिती

५. बालकांना योग्य मार्गदर्शन व प्रेरणा



Schools

Family

Community

Partnerships

Joel Nitzberg
joelnitzberg@comcast.net



विकासाच्या अवस्था : Stages of Development



१. प्रौढावस्था (Adulthood) - २० वर्ष नंतर
२. कुमारावस्था (Adolscence) - १३ ते २० वर्ष
३. पूर्व बाल्यावस्था (Later/Post Childhood) - ५ ते १२ वर्ष
४. उत्तर बाल्यावस्था (Pre Childhood) - २ ते ४ वर्ष
५. शैश्यावस्था (Newborn/babyhood) - जन्मानंतर १५ दिवसापासून २ वर्ष
६. अभ्रकावस्था (Infancy) - जन्मानंतर १५ दिवस
७. भ्रूणावस्था (Fetus) - ८ ते ४० आठवडे
८. अपरीणत गर्भ जन्मपूर्व (Embroyo) - गर्भाधारानेपासून ३ आठवडे



जन्मपूर्व अवस्था : [Pre-genital stage of development]

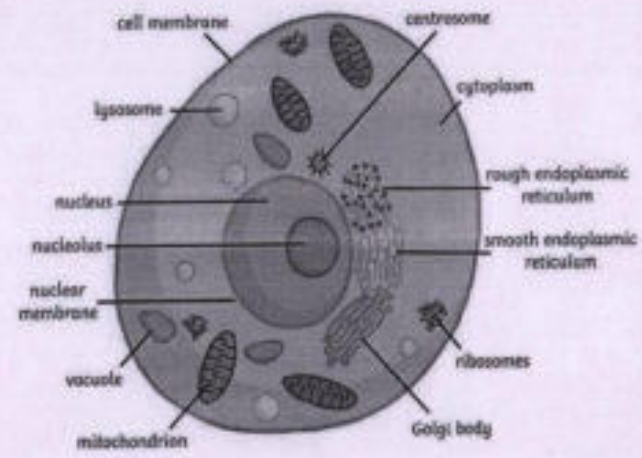
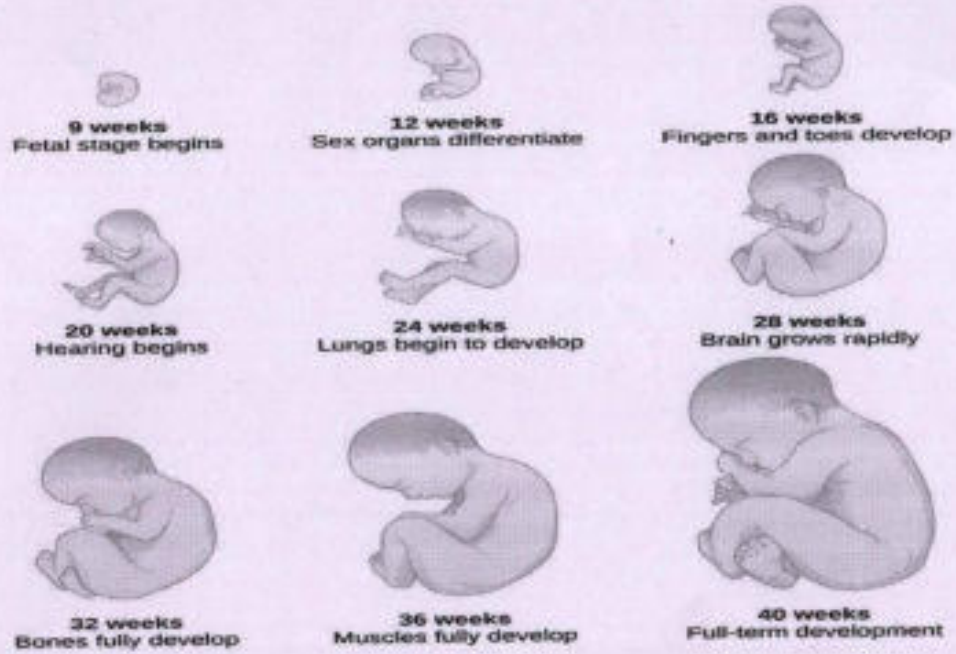
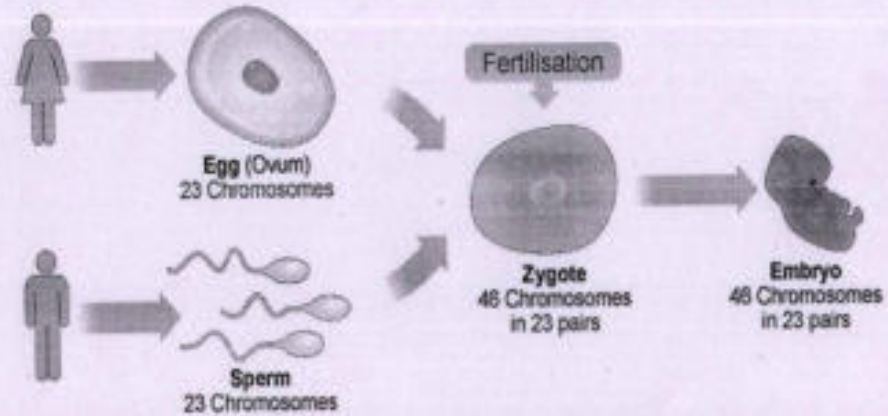
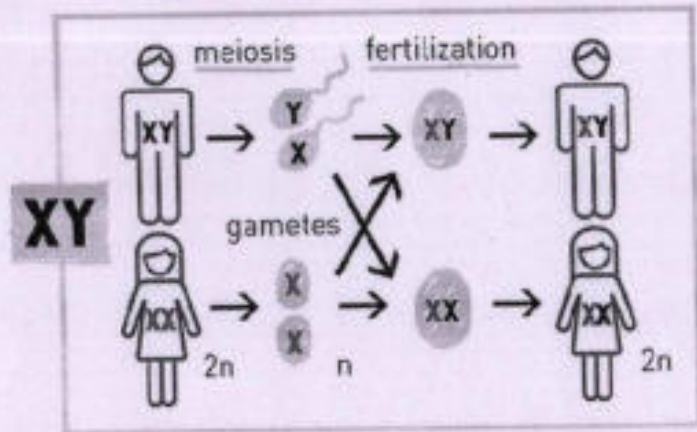

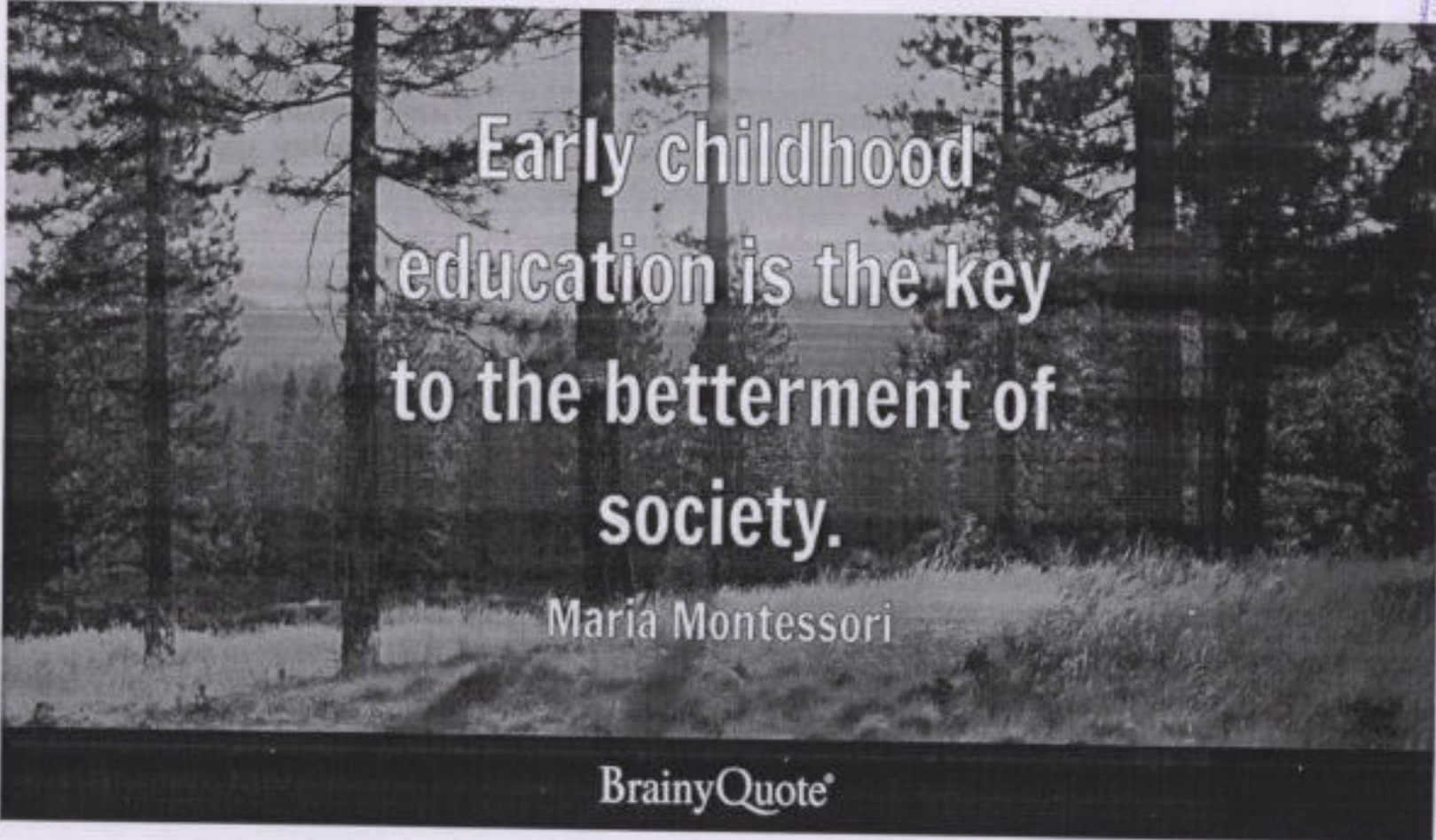

Early childhood
education is the key
to the betterment of
society.

Maria Montessori

BrainyQuote®

Thank You !

Lecture end by S.D.Bhadane.

Kavyatri Bahinabai Chaudhari
North Maharashtra University,
Jaigaon .

Syllabus for B.Ed. Two years
Annual Pattern (CBCS)
as per NCTE regulation 2014
First Year wef. 2019-20

[CPS 1&2] Curriculum and Pedagogic Studies : Mathematics

UNIT 4

Planning for Teaching-Learning and Evaluation in
Mathematics Meaning, Importance and Formats.

JES's

Jijamata College of Education, (B.Ed)
Nandurbar. Dist - Nandurbar.

Lecture by S.D.Bhadane

Year 2020.21



◎ Year Planning :

Mathematics Curriculum has a systematic three-step plan to blossom the students for understanding. As a teacher you have to plan accordingly. It is written in descending order. . .

- (1) Year Plan (Annual Plan)
- (2) Unit Plan
- (3) Lesson Plan

1. Year Plan (Annual Plan)

This is a plan to be implemented during an academic year. Annual Plan is to plan for teaching and completing the mathematics curriculum in an academic year, The purpose of the Annual Plan is to create a teaching program that will classify the mathematics curriculum and analysis of a class during a school year. An annual plan is a collection of units in the mathematics curriculum. In this scheme, the period (in periods) for each unit is determined, goals per unit, months per unit (Or days) are written as sub-units in each unit.



© Unit Plan :

2. Unit Plan

Unit: The meaning of the term 'unit' in mathematics education is the unit of combination, anthology and combination. To summarize the subject matter all the elements of the group together and to bring together into a unit. This unit has a title attached to it.

Definition: Some letters are associated with one another, deposited in a list and written in the form of a list, all under one heading. The unit itself is called the title.

Unit Plan - A systematic teaching plan is essential if the curriculum is to be introduced in schools through a practical teaching method. This pedagogy relates to the curriculum content of the mathematics curriculum. In a curriculum, the subjects should be closely examined and identified in a basic way and written in groups or groups. If each group is listed under a heading, then the list group is called as a unit. The mathematic curriculum is written into a few units. Each unit is then divided into sub-units according to a systematic formula. The segments thus divided are one another are related.

Definition: A unit can split into sub - units. The fields of the similarity of the contents can easily be turned into a sub-unit. The division of sub units is in a systematic and relative or correlation on its nature, such division is called the unit plan. The sections of the unit scheme (sub - units) facilitate daily teaching. These unit units are made to fit each period, 45 minutes. The unit scheme is a collection of segments prepared in this way. Each unit has goals and creations.



◎ **Lesson Planning :**

Types of Lesson Planning - Herbartian Lesson Plan, Constructivist 5 E (Engage, Explore, Explain, Elaborate, Evaluation) Model of Lesson Planning .

3. Lesson Plan

The Lesson Plan is designed to conform to the day-to-day teaching process in the classroom, parallel to the curriculum, the curriculum is chosen and divided into short lessons, and over a period of time. The teacher who has chosen the teaching methodology will take up the teaching learning program. Take a Mathematics Textbook and analyze the selective aspects and designing the teaching method, depending on the nature of the curriculum. While designing the teaching process, the psychological characteristics of the students, the psychological level and the ability to understand is taken into account. The teacher, who has chosen the teaching method, will take up the teaching learning program.

Definition: A program that teaches (ex. A topic in mathematics) through a period of time in the classroom through a set of selected subject lines is called Lesson Plan.

Herbart Steps in Teaching Lesson: The educator Herbart has made some guiding principles in the teaching of curriculum pedagogies is called Herbartian Steps. Herbart curriculum writing and teaching of new curriculum based on prior knowledge and those will be through practice and practiced.

Herbart Steps:

1.Preparatory: In the preparatory or preparatory teaching process, the teaching program is carried out by the student and knowledgeable curriculum. Preparing the student for the curriculum to be teach, that means getting ready for things that need to be known. At this stage, the student is ready to learn a new lesson and get ready.

2.Presentation: The teacher divides the curriculum into a few concepts and subsets and teaches them in a logical order. New concepts are brought to the concrete stage by examples. Understanding the lesson is done.

3.Association: At this stage, a combination of preconceptions and new concepts related to the current text. It is through this combination that a strong knowledge is formed. This results in the consumption of awareness.

4.Generalization: The deductive ability is gained through the student's intuition and knowledge of the curriculum. This analogy, by the way the principles are practiced. This is called normally as Generalization.

5.Application: Students are used for new mathematical messages derived from generalization. Through this, the student is trained in problem solving. Through stereotypes, the student who has secured the solving of mathematic problems develops in thinking and logical usage, improvement in understanding and skills.

6.Recapitulation: The curriculum is reviewed through instruction and question-and answer. Knowledge and understanding are tested. To what extent the text is understood. The appraisal is done through meaning, non-cognitive curricula are Identified.

Based on the above, Herbart can realize that there are six stages of teaching. 1. Preparation 2. Presentation 3. Association 4. Generalization 5. Application 6. Recapitulation.



Hebart's Lesson Plan for Teaching of Mathematics

Name of the student Teacher :

Unit :

Topic :

Name of the Practicing School :

Subject : Mathematics

Class :

Date :

Duration: 30 minutes

Period :

Objectives & specifications:-

1. Knowledge:-

Specification:

2. Understanding:-

Specification:

3. Application:-

Specification:

4. Skill:-

Specification:

Teaching Methods:-

Teaching Learning Material:-

Reference Books:-



1. Testing of Previous Knowledge:-

Sr.No.	Teachers Activity	Students activity	BBA/TLM

2. Motivation:-

Sr.No.	Teachers Activity	Students activity	BBA/TLM

3. Announcement of the Topic:-

Sr.No.	Teachers Activity	Students activity	BBA/TLM



4. Presentation :

Content Analysis	Teacher's Activity	Student's Activity	BBA/TLM	Evaluation

5. Summarization:-

Today we have learnt about.....

6. Recapitulation:-

- 1.
- 2.
- 3.
- 4.
- 5.

7. Home Work:-

Constructivist 5 E : The 5E Model of Lesson Planning.

The 5 E Approach This approach was introduced by Roger Bybee, of The Biological Science Curriculum Study (BSCS). The 5 Es are Engage, Explore, Explain, Elaborate and Evaluate.

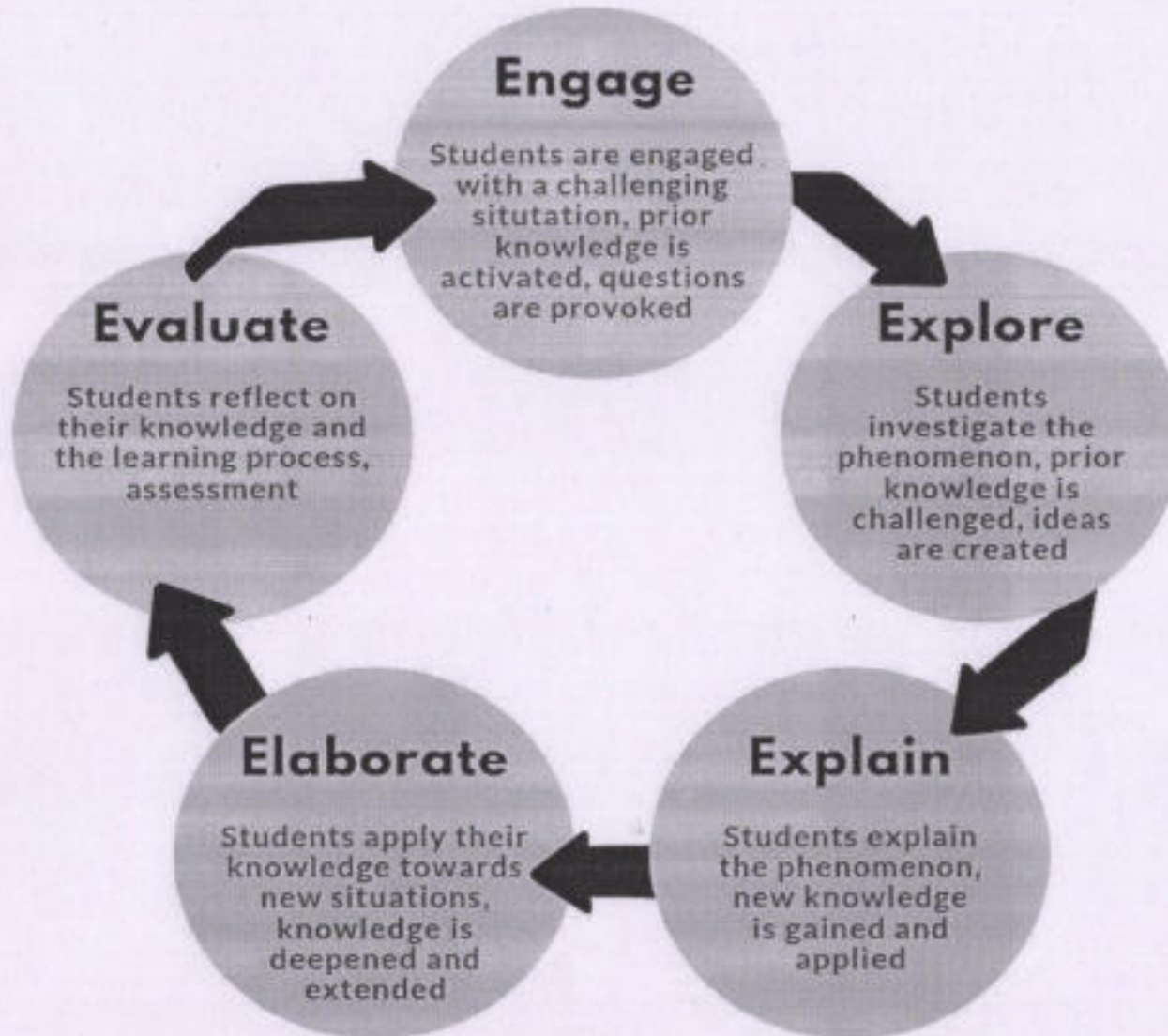

Subject : Geometry

Class: IX

Topic : Length of segment parallel to either X or Y axis.

Technique : 5 E Model.

ENGAGE : Show pieces of straws to the class and ask them how they can find the length of the same. Obviously they will want to use a measuring scale. Ask them for methods to find the length of a straw without using a measuring scale. Show them different types of paper as plain paper, graph paper, craft paper and see if the length of the straws can be measured. Apparently a graph paper comes in handy. That is because there is a relationship between the co-ordinates of points and the length of the segment determined by two such points. Here the teacher announces that the class is going to discover this relationship to find the length of a segment.

EXPLORE : Have points and their co-ordinates put up on the chalkboard as follows:
Group I: (i)A(3, 6) B(5,6) (ii)T(5, 8) V(1,8) Group II: (i)X(7, 14) Y(7,10) (ii)M(3,2) N(3,8)
Is there any common characteristic of each group? Where would the pair D(8, 8) and E(8,4) go? Students are encouraged to plot one pair on their graph papers. All students of group I compare their segments and derive one common property. The same is done by Group II. Can the length of the segment be found out? Is there a relationship between the co-ordinates of the endpoints and the length of the segment?

EXPLAIN : The students are encouraged to explain this relationship in their own words. On basis of their work they devise a formula to find the length of the segment parallel to X axis. Similarly find the length of the segment parallel to y axis.

ELABORATE : Where will this formula be useful? Here the teacher can probe for an answer.

EVALUATE : Give each student a card with co-ordinates of a point. Students pair up and try to find the length of the segment formed. Be sure that the co-ordinates are such that the segment formed must be parallel to one of the two axes. Pair up with a different student and now find the length of the new segment.

The students devise the formula on their own. They get adequate practice through the game. The teacher only facilitates through use of appropriate questions.

◎ Evaluation in Mathematics: Construction of Unit Test along with Blue Print

Unit Test: "A test at the end of a teaching unit is known as the unit test."

Usually the test / Examinations are held based on the entire syllabus. A unit test is not a random assessment of questions. It is preplanned, systematic and scientific test. A unit test is a test which is constructed, administered and assessed by a teacher after teaching a particular unit to the students.

Characteristics of Unit test:

1. Unit test is an Evaluation tool for measurement of pupils and knowledge achievement and to improve by giving feed back.
2. It is based on a single unit.
3. It is administered at the completions of the unit.
4. It is clear from the above evidence that a unit testing is an integral part of teaching process. Unit testing makes instruction a dynamic process through continuous evaluation and regular feed back.

Steps for setting up a unit test: The following aspects have to be looked up on while planning for a unit test and they are.

1. **Unit analysis :** Here the teacher must analysis the whole unit into its sub-units, sub-units may be listed under sub headings and must be organized logically.
2. **Content analysis :** The content analysis must be done for each one of the sub unit separately by listing the important facts, concepts, principles, generalizations etc.



3. Weightage to objectives : The relative importance of each objective is to be considered. For informative subject Mathematics the objectives are knowledge understanding, application and skill. The main task here is to decide the weightage to be given to the different objectives include in the unit plan. This weightage should be decided by a committee of experts, including the classroom teacher.

Sr.No	Objective	Marks	Que's	Marks %	Que %
1	Knowledge				
2	Understanding				
3	Application				
4	Skill				

4. Weightage to content :

The content of a unit is taught in the classroom by providing suitable learning experiences. All the subject matter will not have equal importance. There fore in order to test the understanding of the content, a proper weightage must be given looking into the nature, scope & importance of the content. The content weightage must be given in such unit wise and teacher must see no content/sub unit should left out.

Sr.No	Subunit	Marks	Que's	Marks %	Que %
1					
2					
3					
4					

5. Weightage to type of questions:

For testing different abilities and subunits, different forms of using traditional form the essay questions.

In order to test various learning out comes we have to use objective type, very short answer type, short answer type and easy type questions. We have to use these types of questions must given weightages on the basis of their adequacy etc. So that they can achieve our Instructional objectives.

Sr.No	Type of que's	No of Que's	Marks	Que's %	Marks %
1	Objectives				
2	Very short answer				
3	Short answer type				
4	Essay type				

The Blue-Print :

The blue print is a 3 dimensional chart showing the weightage given to objectives, content and types of questions in terms of marks.

The blue print serves many useful purposes.

1. It helps to improve the content validity of teacher made tests.
2. It defines as clearly as possible the scope and emphasis of the test.
3. It relates objectives to content.
4. It acts as a guide to construct the unit test.

OBJECTIVES

Content	Knowledge				Understanding				Application				Skill				Total





© Diagnostic Test and Remedial Teaching in Mathematics :

The main aim of diagnostic evaluation is to determine the causes of learning problems and to formulate a plan for remedial action.

“A test that is sharply focused on some specific aspect of a skill or some specific cause of difficulty in acquiring a skill, and that is useful in suggesting specific remedial actions that might help to improve mastery of that skill is a diagnostic test.” - **Thorndike.**

“A diagnostic test undertakes to provide a picture of strengths and weaknesses.” - **Payne.**

A diagnostic test is a useful tool for analyzing difficulties but it is simply a starting point. Supplementary information concerning the physical, intellectual, social, and emotional development of the pupil is also needed before an effective remedial programme can be initiated.

In Diagnostic testing the following points must be kept in mind:

- 1. Who are the pupils who need help?
- 2. Where are the errors located?
- 2. Why did the error occur?

Essential steps in Educational Diagnosis are :

- 1. Identifying the students who are having trouble or need help.
- 2. Locating the errors or learning difficulties.
- 3. Discovering the causal factors of slow learning.

Remedial Teaching :

Remedial instruction or teaching helps in overcoming the difficulties due to instruction. It helps the students to be with the normal students in acquiring the common level of achievement. The term 'remedial teaching' is generally used instead of remedial instruction by various educationists.

"Remedial teaching tries to be specific and exact. It attempts to find a procedure which will cause the child to correct his errors of the past and thus in a sense prevents future error." -Yokam.

Salient Features of Remedial Teaching:

1. Remedial teaching is a dynamic side of the diagnostic testing. Hence it depends on the educational diagnosis.
2. To overcome the difficulties in learning and in acquisition of skills is the main purpose of remedial instruction.
3. Remedial teaching is not only useful to cure the shortcomings but also in preventive measures.
4. Remedial teaching is a short-term treatment.
5. Remedial teaching helps the below average students to be with the normal students in acquiring the common level of achievement.

The ultimate aim of diagnosis is to remove the weaknesses and difficulties of students. If some emotional or physical factors are responsible for the weaknesses, then efforts should be made to eliminate these factors with the help of concerned peoples. After eliminating the factors, remedial teaching should be done. The mathematics teacher may also prepare corrective material for this purpose. Thus, by remedial teaching the success can be achieved in removing the weaknesses of the student.



Education is the basic tool for development of consciousness
and reconstruction of society..... Mahatma Gandhi

NAAC
Co-ordinator
J.E.S.'s College of Education
Nandurbar (MH)

PRINCIPAL
Jijamata Education Society's
College of Education (B.Ed.)
Nandurbar (Dist.-Nandurbar)

Thank You !